

LOT 43_RDC

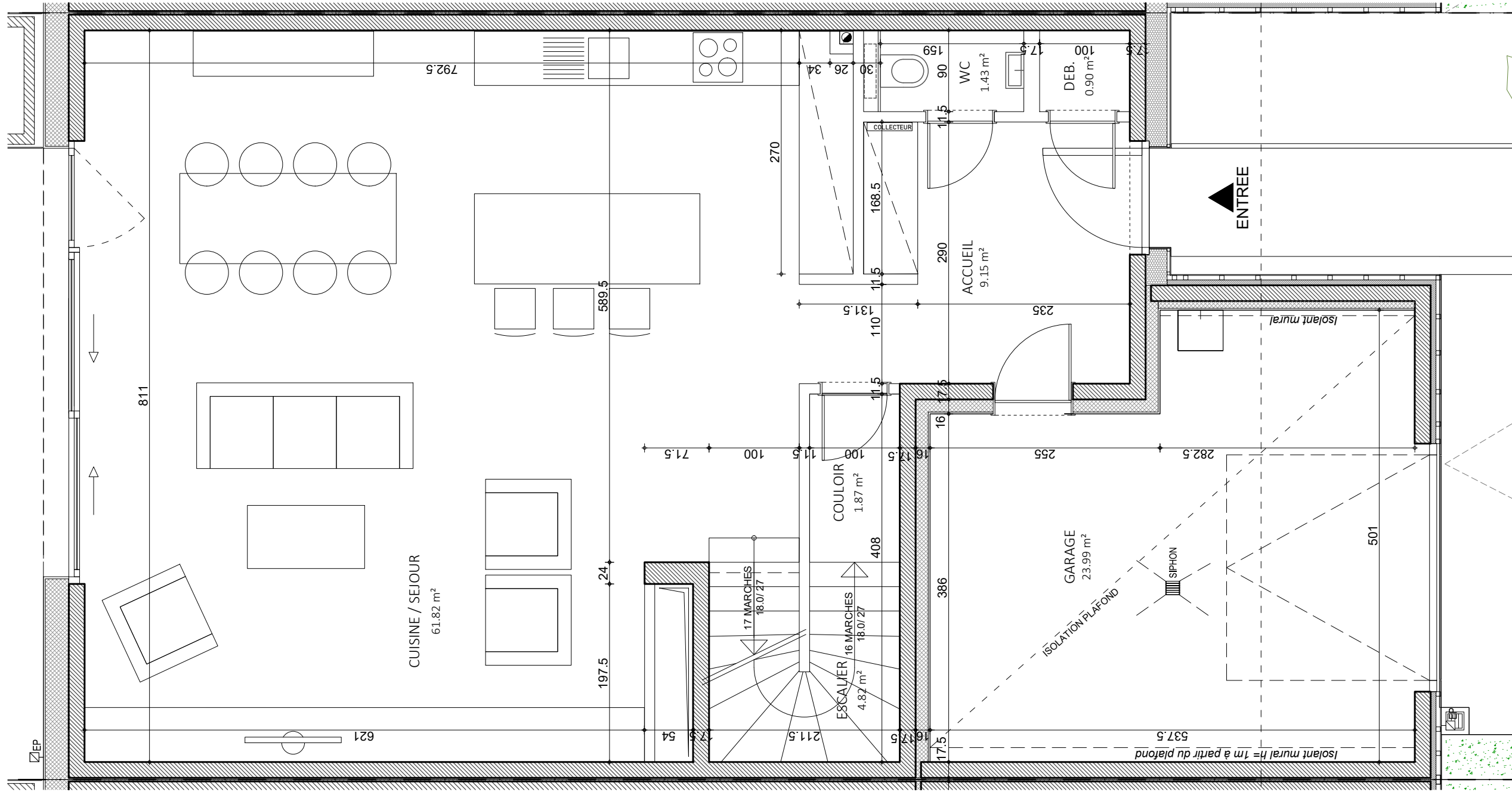

LEGENDE:

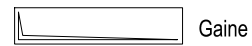

Gaine



collecteur chauffage

BON POUR EXECUTION

DATE

SIGNATURE

Maitre d'ouvrage | Bauherr
OLOS FUND S.C.A.
 1, rue Peternechen
 L-2370 Howald

Projet | **291 - BERTRANGE_POURPELT_LOTS 42-46**

Architecte | **planetplus**
 ARCHITECTES & URBANISTES

11-13, Rd G.-D. Charlotte
 L-1331 Luxembourg
 mail@planetplus.lu
 www.planetplus.lu
 T +352 44 23 08 -1
 F +352 44 23 08 -90

LES COTES RENSEIGNEES SUR CE PLAN REPRESENTENT LES OUVERTURES BRUTES ET NE TIENNENT PAS COMPTE DES EPAISSEURS DES DIFFERENTS REVETEMENTS MURAUX (PLATRE, CARRELAGE ET AUTRES)

Contenu | Inhalt

LOT 43/ PLAN BPE
 PLAN RDC
 PLAN BON POUR EXECUTION

Plan Nr. - ABP / N° de plan - ABP (suivant convention de nommage ABP):

| | | | | | | | |
|-----------------|-----|------|-------|----------------|-----------|--------|------------|
| 291 | L43 | PP | - | BPE | RDC | 001 | A |
| Code projet ABP | Lot | Etat | Phase | Code de projet | Phase | Numéro | Revisé |
| 0,00 = 000,00 | | | | A3 | 1-50 | | 05.05.2022 |
| N° de référence | | | | Format | Ech. / M. | | Date |



Contenu | **PLAN BPE DU 02/06/22**

Index | **10.06.22 - MODIFICATIONS CLIENT**

Toutes les mesures et cotes sont orthométriques et à vérifier sur place. Alle Maße sind rechnerisch und vor Ort zu prüfen.

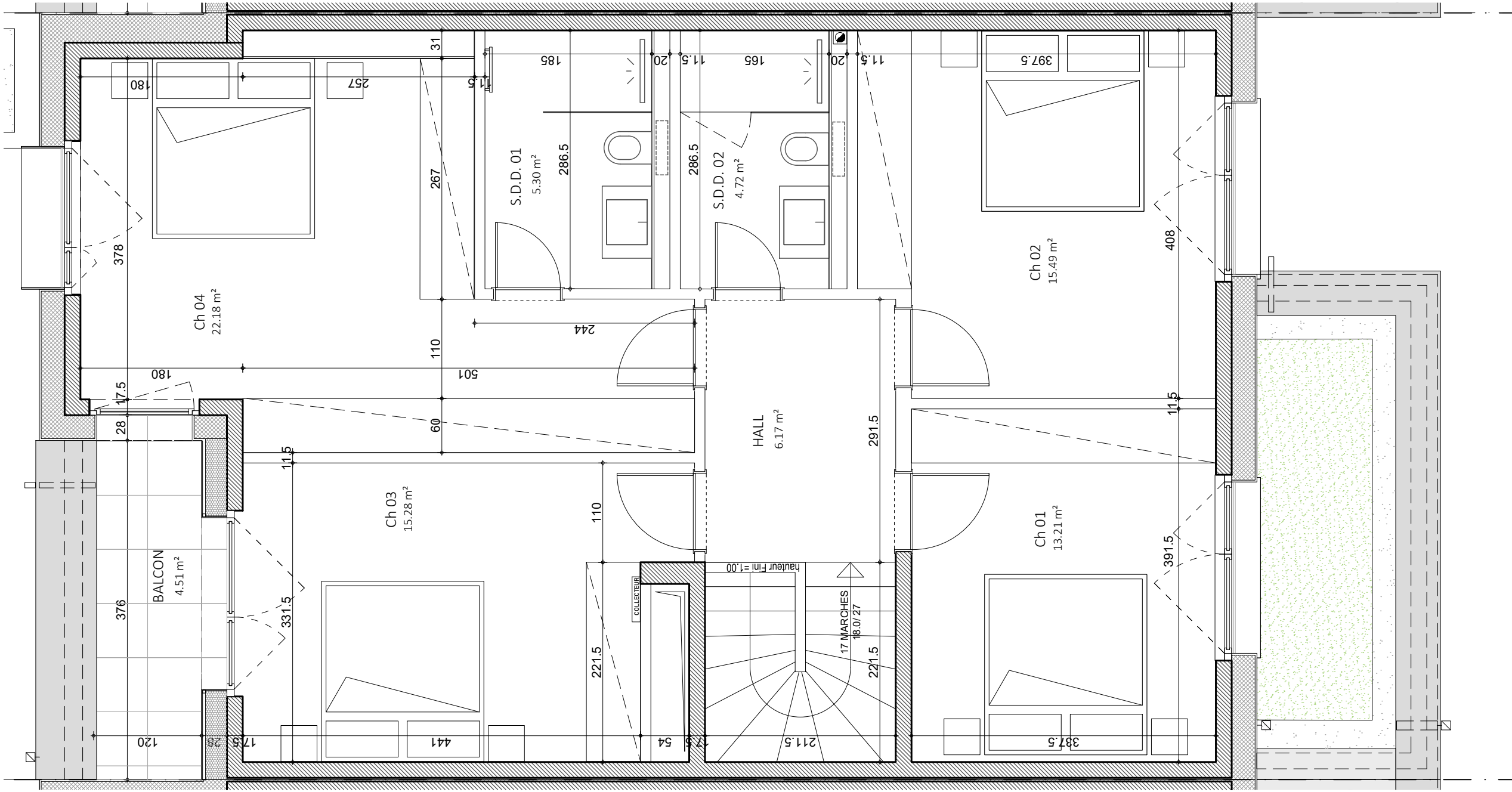
LOT 43 _ ETAGE 1



LEGENDE:
 Gaine
 COLLECTEUR collecteur chauffage

BON POUR EXECUTION

DATE

SIGNATURE

Maitre d'ouvrage | Bauherr
OLOS FUND S.C.A.
 1, rue Petermelchen
 L-2370 Howald

Projet | Projekt
291 - BERTRANGE_POURPELT_LOTS 42-46

LES COTES RENSEIGNEES SUR CE PLAN REPRESENTENT LES OUVERTURES BRUTES ET NE TIENNENT PAS COMPTE DES EPAISSEURS DES DIFFERENTS REVETEMENTS MURAux (PLATRE, CARRELAGE ET AUTRES)

Architecte | Architekt

planetplus
 ARCHITECTES & URBANISTES

11-13, Bd G.-D. Charlotte
 L-1331 Luxembourg
 mai@planetplus.lu
 www.planetplus.lu
 T +352 44 23 08 -1
 F +352 44 23 08 -90

| Contenu Inhalt | Index | Date | Contenu |
|------------------|----------|---|---------|
| A | 10.06.22 | MODIFICATIONS CLIENT - PLAN BPE DU 02/06/22 | |

| | | | | | | |
|-----------------|-----|-------------|--------|-----------|------|------------|
| 291 | L43 | PP | BPE | ETI | 002 | A |
| Code projet ABP | | | Local. | Type | Plan | Numéro |
| 0,00 | - | 000,00 | - | A3 | 1-50 | 05.05.2022 |
| N° de référence | | Dét./Contr. | | Ech. / M. | | Date |

Plan N° - ABP / N° de plan - ABP (suivant convention de nommage ABP):
 291 - L43 - PP - BPE - ETI - 002 - A
 Corps de métier
 N° de plan
 Echelle
 Date

Plan N° - ABP / N° de plan - ABP (suivant convention de nommage ABP):
 291 - L43 - PP - BPE - ETI - 002 - A
 Corps de métier
 N° de plan
 Echelle
 Date

Plan N° - ABP / N° de plan - ABP (suivant convention de nommage ABP):
 291 - L43 - PP - BPE - ETI - 002 - A
 Corps de métier
 N° de plan
 Echelle
 Date

Plan N° - ABP / N° de plan - ABP (suivant convention de nommage ABP):
 291 - L43 - PP - BPE - ETI - 002 - A
 Corps de métier
 N° de plan
 Echelle
 Date

Plan N° - ABP / N° de plan - ABP (suivant convention de nommage ABP):
 291 - L43 - PP - BPE - ETI - 002 - A
 Corps de métier
 N° de plan
 Echelle
 Date

Plan N° - ABP / N° de plan - ABP (suivant convention de nommage ABP):
 291 - L43 - PP - BPE - ETI - 002 - A
 Corps de métier
 N° de plan
 Echelle
 Date

Plan N° - ABP / N° de plan - ABP (suivant convention de nommage ABP):
 291 - L43 - PP - BPE - ETI - 002 - A
 Corps de métier
 N° de plan
 Echelle
 Date

LOT 43 _ SOUS-SOL

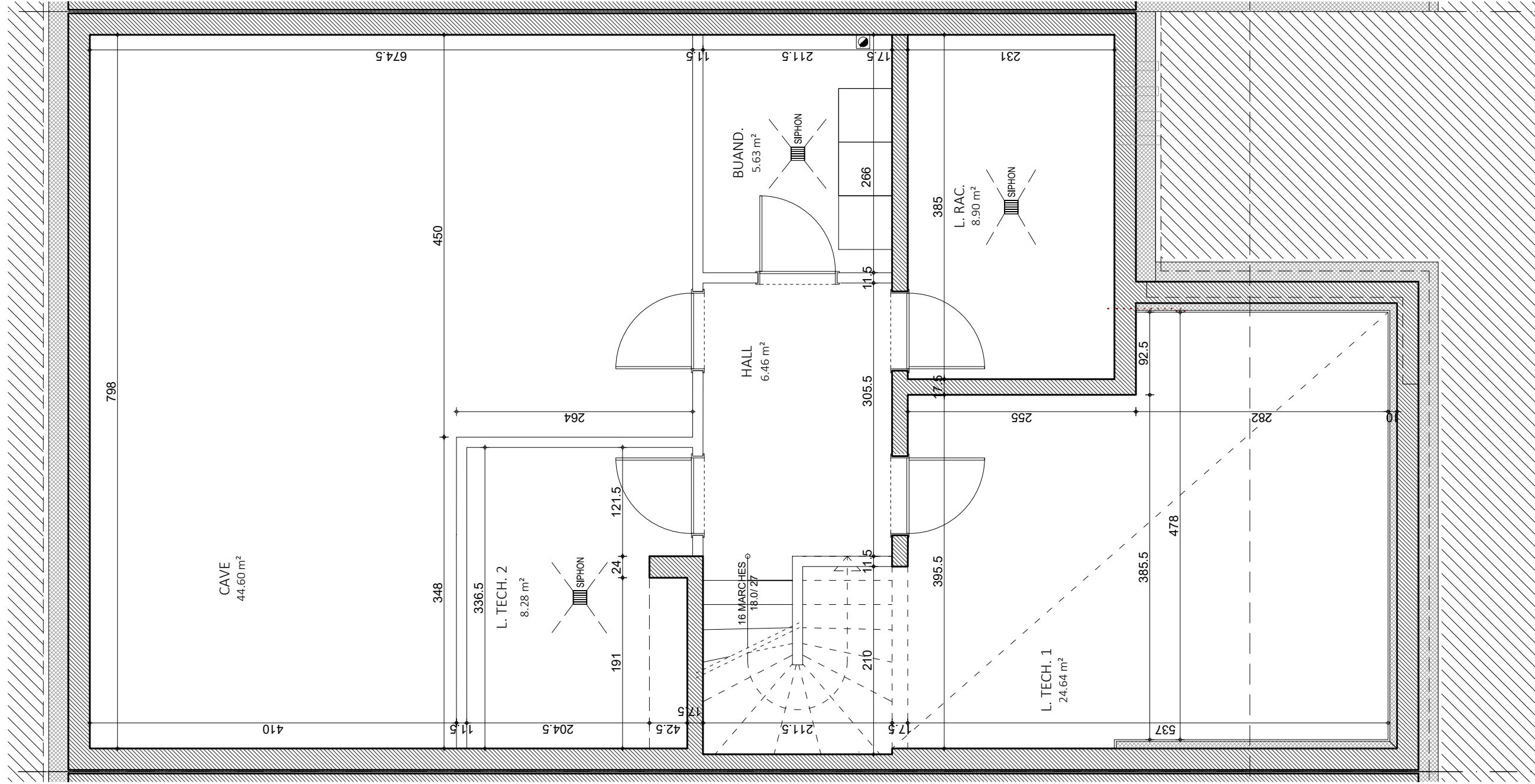

LEGENDE:



Gaine



collecteur chauffage

BON POUR EXECUTION

DATE

SIGNATURE

Maître d'ouvrage | Bailleur
OLOS FUND S.C.A.
 1, rue Petermeichen
 L-2370 Howald

Projet | **291 - BERTRANGE_POURPELT_LOTS 42-46**

Architecte | Architect



11-13, Bd G.-D. Charlotte
 L-1331 Luxembourg
 mail@planetplus.lu
 www.planetplus.lu
 T +352 44 23 08 - 1
 F +352 44 23 08 - 90

Contenu | Inhalt

LOT 43/ PLAN BPE
PLAN SOUS-SOL
PLAN BON POUR EXECUTION

Plan Nr. - ABP / N° de plan - ABP (suivant convention de nommage ABP):

| | | | | | | | | |
|-----------------|-----|--------------|------|--------|----------|-----------------|------------|--------|
| 291 | L43 | PP | - | BPE | SS | --- | 003 | A |
| Code Projet ABP | | Localit. | Etat | Plan | Matériau | Corps de métier | Numéro | Indice |
| 0,00 | - | 000,00 | - | - | A3 | 1-50 | 05.05.2022 | Date |
| N° de référence | | Dess. Contr. | | Format | | Ech. / M. | | Date |

Index | Date | Contenu
 A | 10.06.22 | MODIFICATIONS CLIENT - PLAN BPE DU 02/06/22

Toutes les mesures et cotes sont arithmétiques et à vérifier sur place. Alle Made sind rechnerisch und vor Ort zu prüfen.